

What is the San Joaquin SELPA CAC?

The Community Advisory Committee (CAC) is primarily composed of parents of special needs children and representatives from public and private agencies.

Presentations on topics of interest to families of special needs children are provided free of charge. Business meetings are held monthly in conjunction with the presentations. You will find a relaxed atmosphere that is warm and welcoming. There is always an opportunity to network with other parents, the presenters, agency representatives and educators.

Who should attend?

All parents, family members, educators, agency representatives, and others who are interested in children with special needs are invited to attend the presentations as well as the business meetings. Please see the insert for the exact dates, times, locations, and topics, or call 468-4928. Meeting information is also available at www.sjcoe.org/selpa.

The function of the CAC is to:

- Provide parent education through topical presentations and informational meetings.
- Provide an opportunity to learn and share with other parents who have similar experiences.
- Enrich advocacy skills.
- Build communication between schools, parents and related agencies.
- Promote community awareness.
- Advise San Joaquin SELPA districts regarding the development, amendment and review of the local plan for special education.



Come mingle, share and learn.

FOR INFORMATION, MAIL TO
SAN JOAQUIN COUNTY OFFICE OF EDUCATION - Special Education Local Plan Area (SELPA)
P.O. Box 213030 - Stockton, CA 95213-9030

I would like to be added to the Community Advisory Committee (CAC) mailing list.

Name: _____

Address: _____

District: _____

Parent/Guardian Educator

Other _____

Phone: _____

San Joaquin SELPA Community Advisory Committee

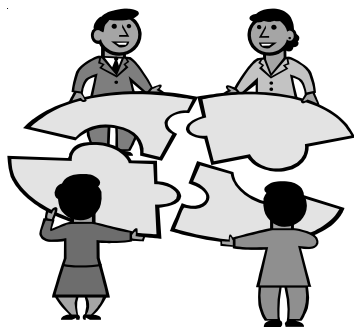

*Parents, Educators and
Agencies working together
to share information
and build knowledge.*

San Joaquin
Special Education Local Plan Area
2707 Transworld Drive
P.O. Box 213030
Stockton, CA 95213-9030

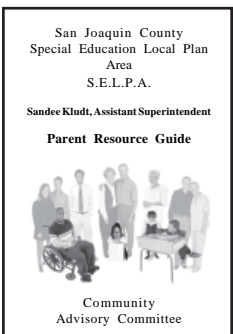

The San Joaquin SELPA Community Advisory Committee (CAC) develops and provides the Parent Resource Guide on child-parent rights and special education resources to parents, educators and agencies. This comprehensive, user-friendly handbook is available at no charge through each San Joaquin SELPA district's special education office.

The CAC is a legally mandated group formed to advise local governing bodies about issues which affect children in special education.

FOR ADDITIONAL INFORMATION

Call the San Joaquin SELPA office at 468-4928 or contact your local school district's Special Education Director. You can also visit the San Joaquin SELPA website at www.sjcoe.org/selpa.

**San Joaquin County Office Of Education
Special Education Local Plan Area (SELPA)
P.O. Box 213030
Stockton, CA 95213-9030**

Attn: Margaret St. George

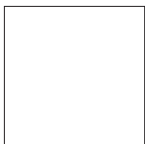

¿Qué es CAC de SELPA en San Joaquín?

El Comité del Consejo de la Comunidad (CAC) esta formado principalmente de padres de niños con necesidades especiales y representantes de agencias públicas y privadas

Presentaciones en temas de interés para familias de niños con necesidades especiales son proporcionadas gratuitamente. Las reuniones de éstos temas son llevadas a cabo mensualmente junto con las presentaciones. Usted encontrará una atmósfera relajada en un ambiente cálido y de bienvenida. Siempre hay una oportunidad de conectarse con otros padres, los presentadores, representantes de agencias y educadores.

¿Quién debería asistir?

Todos los padres, los miembros de familia, los educadores, los representantes de agencia, y otras personas que estén interesadas en niños con necesidades especiales son invitados para asistir a las presentaciones así como a las reuniones de éstos temas. Favor de leer la forma adjunta con las fechas exactas, horarios, lugares, y temas, o llamar al 468-4928. La información de las juntas también esta disponible en www.sjcoe.org/selpa.

La función de CAC es para:

- Proporcionar educación para padres a través de presentaciones de temas actuales y reuniones informativas.
- Proveer una oportunidad de aprender y compartir con otros padres que tienen experiencias similares.
- Enriquecer habilidades de apoyo. Construir la comunicación entre escuelas, padres y agencias relacionadas.
- Promover la conciencia en la comunidad.
- Aconsejar a SELPA en los Distritos del Condado de San Joaquin en cuanto al desarrollo, enmienda y revisión del plan local de educación especial.



**Venga a Socializar,
Compartir y Aprender.**

PARA MAS INFORMACION, ENVIAR POR CORREO A
SAN JOAQUIN COUNTY OFFICE OF EDUCATION - Special Education Local Plan Area (SELPA)
P.O. Box 213030 - Stockton, CA 95213-9030

Me gustaría ser incluido en la lista de correo del
Comité del Consejo de la Comunidad (CAC)

Nombre: _____

Dirección: _____

Distrito: _____

Correo electrónico: _____

Padre/Encargado Educador

Teléfono: _____

Otro _____

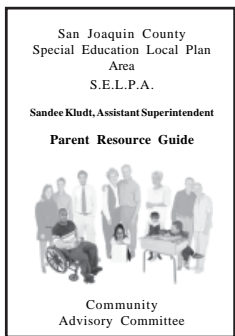

El Comité del Consejo de la Comunidad (CAC) de SELPA del Condado de San Joaquín desarrolla y proporciona la Guía de Recursos para Padres en cuanto a

los derechos de padres-niños y recursos de educación especial para padres, educadores y agencias. Esta guía completa, fácil de usar está disponible gratis en cada oficina de educación especial de cada distrito de SELPA del Condado de San Joaquín.

El CAC es un grupo formado legalmente autorizado para aconsejar organismos gubernamentales locales sobre cuestiones que afectan a niños en la educación especial.

PARA INFORMACIÓN ADICIONAL

Llamar a la oficina de SELPA del Condado de San Joaquín al 468-4928 o contactar al Director de Educación Especial de su distrito escolar local. Usted también puede visitar la página de internet de SELPA del Condado de San Joaquin en: www.sjcoe.org/selpa.

SELPA *San Joaquín* **Comité del** **Consejo de la** **Comunidad**

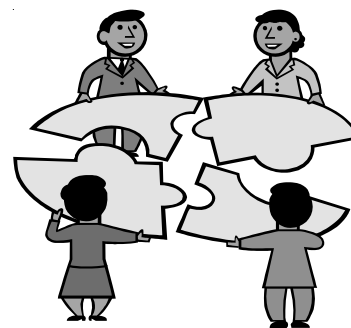

Padres, Educadores y
Agencias trabajando
juntos para compartir
información y construir el
conocimiento

San Joaquin
Special Education Local Plan Area
2707 Transworld Drive
P.O. Box 213030
Stockton, CA 95213-9030



San Joaquin County Office Of Education
Special Education Local Plan Area (SELPA)
P.O. Box 213030
Stockton, CA 95213-9030

Atn: Margaret St. George

